



วิทยาลัยนานาชาติ สถาบันเทคโนโลยีพระจอมเกล้าเจ้าคุณทหารลาดกระบัง

แบบขอแต่งตั้งอาจารย์บัณฑิต

International College

Academic Staff Application Form

รูปถ่าย

หมายเลขประจำตัวประชาชน (ID.Card)

- (1) ชื่อภาษาไทย (นาย,นาง,นางสาว,อื่นๆ) นามสกุล
ชื่อภาษาอังกฤษ Name (Mr,Mrs,Miss) Surname
(2) วัน เดือน ปี เกิด (Date of Birth)
(3) ตำแหน่งทางวิชาการ (Academic Affiliation)
[] อาจารย์ (Lecturer) [] ผศ. (Asst.Prof.) [] รศ. (Assoc.Prof.) [] ศ. (Prof.)
[] อื่นๆ เช่น นักวิทยาศาสตร์ นักวิเคราะห์ ฯลฯ โปรดระบุ (other , pls specify)
(4) ประสบการณ์การทำงาน/การสอน/วิจัย (Working/Teaching/Research Experienced) ปี (Years)

Table with 4 columns: ชื่อหน่วยงาน (Office), ที่อยู่ (Address), ตำแหน่ง (Position), พ.ศ. (Year)

(5) ประวัติการศึกษา (Education Profile)

Table with 5 columns: ระดับการศึกษา (Level), ปีที่สำเร็จ (Year), สถาบันการศึกษา (Institution), วิชาเอก / สาขา (Major), ชื่อปริญญา (Degree Obtained)

(other)				
---------	--	--	--	--

(6) สถานภาพการเป็นอาจารย์บัณฑิต (Current Status of your lecturership at the school of Graduate Studies)

- ไม่เคยได้รับการแต่งตั้ง (Never obtain the lecturership)
- ได้รับการแต่งตั้งให้ (I am a lecturer who has)
 - สอนในหลักสูตร (Taught in program)
สาขาวิชา (Major subject)
 - สอบวิทยานิพนธ์ในหลักสูตร (Examined thesis in program)
สาขาวิชา (Major subject)
 - ที่ปรึกษาวิทยานิพนธ์ในหลักสูตร (Supervised thesis in program)
สาขาวิชา (Major subject)
 - ที่ปรึกษาวิทยานิพนธ์ร่วมในหลักสูตร (Co-Supervised thesis in program)
สาขาวิชา (Major subject)

(7) ขอแต่งตั้งเป็น (I request to be appointed as a lecture to)

- อาจารย์บัณฑิตประจำ (Permanent academic staff) อาจารย์บัณฑิตพิเศษ (Invited staff)
- อาจารย์ผู้สอนในหลักสูตร (Teach in program)
สาขาวิชา (Major subject)
- อาจารย์ผู้สอบในหลักสูตร (Examined thesis in program)
สาขาวิชา (Major subject)
- ที่ปรึกษาวิทยานิพนธ์ในหลักสูตร (Supervise thesis in program)
สาขาวิชา (Major subject)
- ที่ปรึกษาวิทยานิพนธ์ร่วมในหลักสูตร (Co-supervise thesis in program)
สาขาวิชา (Major subject)

(8) สถานที่ทำงาน (Office Address)

.....
.....

(9) ความเชี่ยวชาญเฉพาะ ระบุรายละเอียดหรือเฉพาะหัวข้อ เป็นภาษาไทย หรือ ภาษาอังกฤษ ก็ได้

(Experiences or specialization)

.....
.....
.....

(.....)

วันที่ (Date)//

แผนภูมิแสดงระเบียบการแต่งตั้งอาจารย์บัณฑิต
ตามข้อบังคับสถาบันฯ ว่าด้วยการศึกษาระดับบัณฑิตศึกษา พ.ศ. 2551

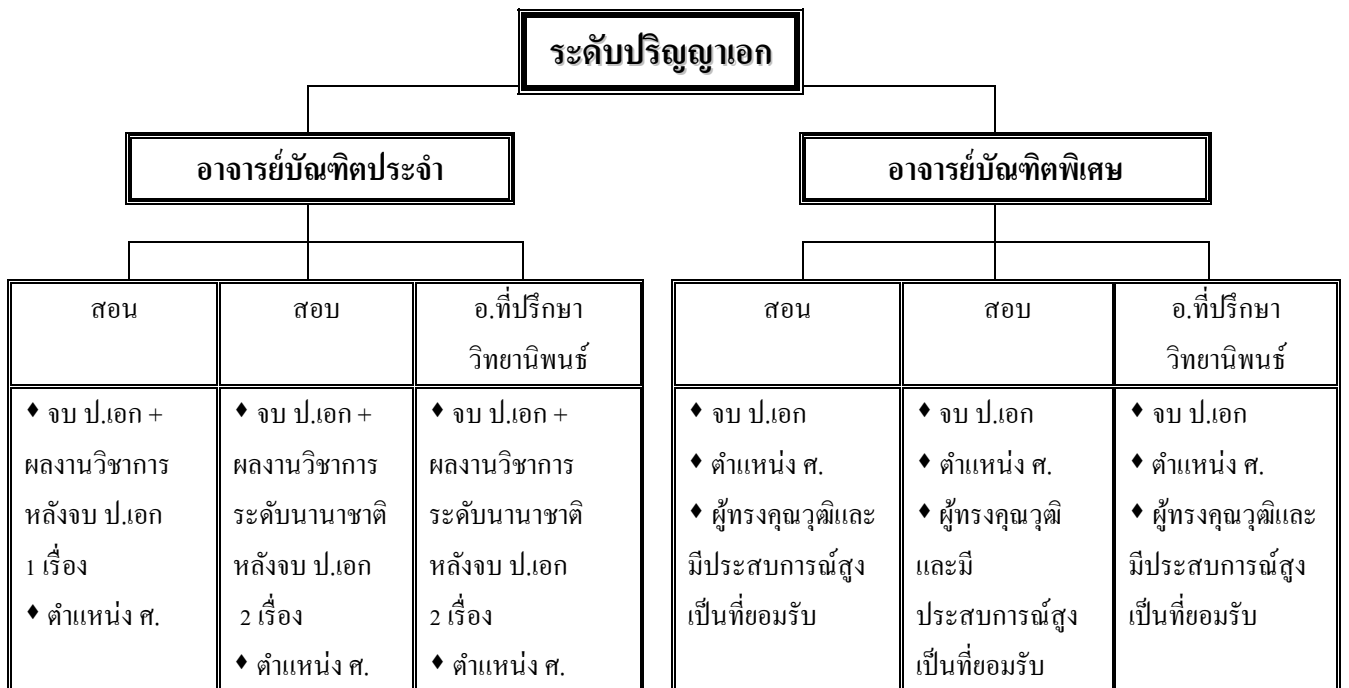
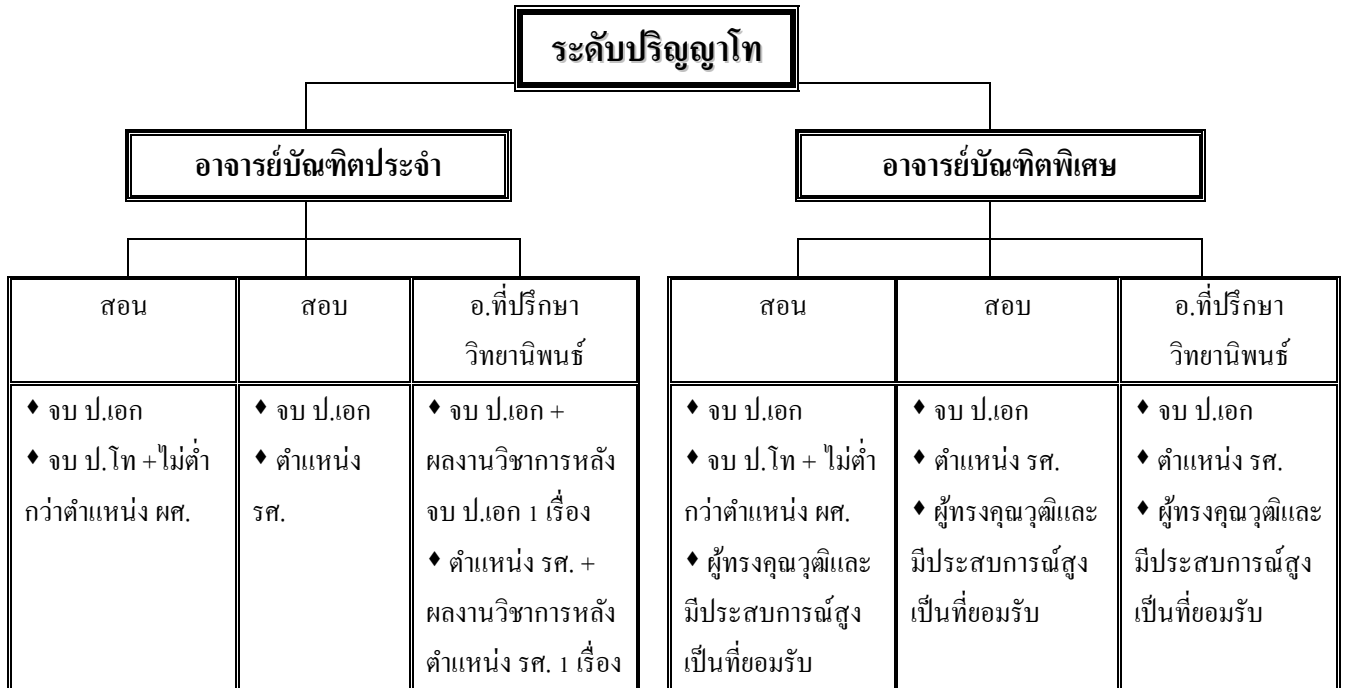

- * อาจารย์บัณฑิตประจำ หมายถึง ผู้ที่คนบตีแต่งตั้งจากคณาจารย์ของสถาบัน โดยได้รับความเห็นชอบจากคณะกรรมการประจำ
ส่วนงานวิชาการ
- * อาจารย์บัณฑิตพิเศษ หมายถึง ผู้ที่คนบตีแต่งตั้งจากผู้ทรงคุณวุฒิภายนอกสถาบัน โดยได้รับความเห็นชอบจากคณะกรรมการ
ประจำส่วนงานวิชาการและสภาวิชาการ